LIFE & WORK > WORK

Cómo convencer a tu jefe con tu proyecto

Saber convencer a cualquier persona, ya sea a un jefe, un amigo o a tu pareja, es una habilidad social fundamental en las relaciones interpersonales.

POR LEÏLA SALAMAT Y LAURA GONZÁLEZ ORTIZ, COFUNDADORAS DE 'ELLAS COACH, COACH EJECUTIVO, AGILE & LIFE'

| PUBLICADO: 02/11/2022

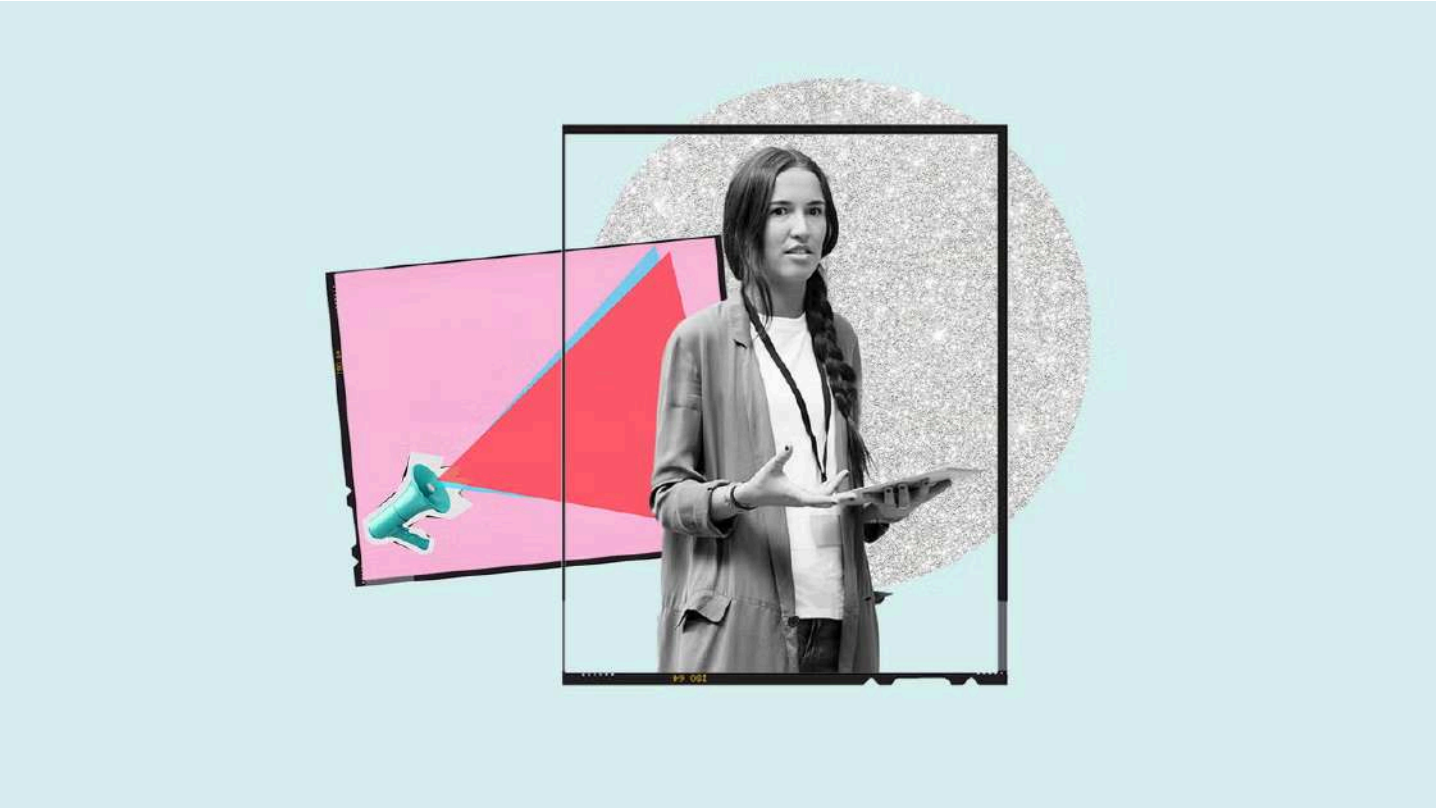

BEATRIZ BARRIONUEVO / GETTY IMAGES.

- ¿Estás preparada para encontrar trabajo en el nuevo mercado laboral?
- ¿Es bueno intentar cambiar siempre de trabajo?
- El movimiento 'antitrabajo': ¿qué dicen sus defensores?

Podemos estar más o menos cómodas a la hora de hablar en público, podemos ser introvertidas o extrovertidas, en todo caso, **el arte de convencer no es una tarea fácil**. Algunas personas han desarrollado de forma innata un fuerte poder de convicción, y gozan intrínsecamente de un don

de liderazgo que les permite transmitir y convencer con sus ideas de forma natural. Y a otras personas, les costará mucho trabajo y sudor este ejercicio ya sea para gestionar un conflicto en el equipo, emitir una opinión distinta en una reunión con compañeros o convencer al jefe con un proyecto.

Sea cual sea tu caso, no te preocupes, **todas podemos aprender a convencer**, pues es un arte que se puede desarrollar. De la misma forma que podemos desarrollar un músculo, ¡se trata de hacer un esfuerzo consciente para usarlo y activarlo para que crezca! El poder de convicción tiene mucho que ver con **tres pilares fundamentales: la preparación, la presencia y la escucha.**

Estar convencida

Para poder ser persuasiva y convencer, la primera persona que se lo tiene que creer y lo tiene que « comprar », ¡eres tú ! Desde este importantísimo punto de partida, ganaremos en **autoconfianza**, podremos influenciar y tener la credibilidad necesaria para convencer a los demás.

El arte de comunicar

¿Sabías que **más del 70% de nuestra comunicación es no verbal**? Por supuesto, tienen gran relevancia las palabras que usaremos y habrá que elegirlas cuidadosamente, pero no podemos descuidar **el tono de voz, la postura y los gestos**. Y más aun sabiendo que la mayoría del lenguaje no verbal se produce de forma inconsciente. De allí la importancia de preparar y de estar presente durante nuestro argumentario.

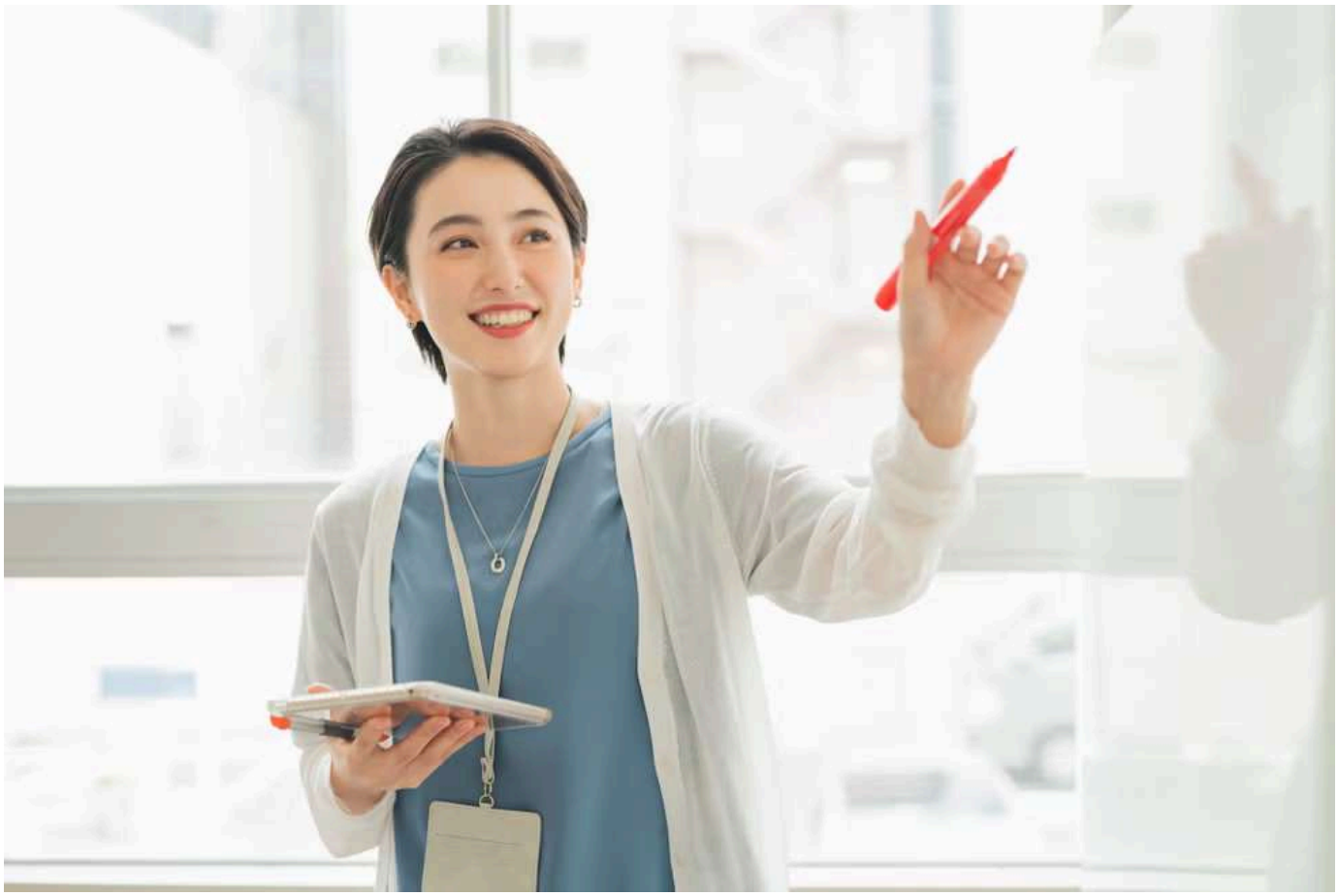

Five // Getty Images

Invertir en la preparación

Si quieres convencer a tu jefe con tu proyecto, has de ir bien preparada. Preparada en cuanto al conocimiento de la persona a la que vas a convencer para **poder adaptar tu discurso** buscando esta empatía. Tu jefa es más sensible y abierta a los discursos con tono de humor, con más datos numéricos y financieros, con casos de estudio, con el respaldo de otro(s) equipo(s) – **¿qué es lo que más le va a hablar y sensibilizar?**

Esta preparación dará lugar a una trama, un **guion corto** pero pertinente para que no te pierdas durante esta conversación tan importante y no salgas de allí sin haber podido dar protagonismo a todos los puntos de tu guion.

Por lo general, **se recomienda 3 grandes ideas principales** para que tu jefe se pueda llevar la esencia de tu mensaje. 'Less is more', si intentas emitir demasiadas ideas, se ahogará tu interlocutor y/o se diluirá la fuerza de las principales ideas. Este trabajo de preparación también te servirá para llevar a cabo una fase crucial: el ensayo.

Ensayar, ensayar y ensayar

No hay secreto. Si estas convencida y tienes un guion claro de tu argumentario, no puede faltar unos cuantos ensayos para trabajar tu hilo conductor: **un 'storytelling' coherente e impactante**. El gran día, tener un **discurso fluido expuesto de forma natural, breve y comprensible** te ayudará a convencer a tu jefe con tu proyecto.

Por otro lado, **ensayar** te permitirá también empezar a preparar el contra argumentario. ¿Cuáles son los 'peros' que mi jefe me podría plantear? Dejar espacio para ello te permitirá por supuesto, preparar tus respuestas y también, posiblemente, modificar el orden de tu discurso para que tenga aún más sentido e impacto. Al principio del discurso se trata de **llamar la atención de tu jefe**, con el tono de voz, las palabras, la problemática y/o la oportunidad y la emocionalidad adecuados.

a-clip // Getty Images

Una vez concentrados y enfocados en el asunto, es el momento de compartir tu argumentario y propuesta de valor: es decir **exponer los 'para qué' de tu proyecto de forma clara y concisa**. Tranquila, ya lo has ensayado tantas veces que te saldrá solo y si crees que te vas a poner nerviosa, llévate una chuletilla con el guion desde el autocuidado y el auto-cariño, ¡somos humanas! **Reformula brevemente el mensaje principal cuando estés a punto de concluir** para que, si tu jefe se tuviera que quedar con un solo mensaje, sea esté que se imprima en su memoria interna: una 'punch line' fácil de recordar, como si de una publicidad se tratara. La mayoría de personas que hablan en público pasan por un momento previo de preparación y ensayo.

Y recuerda, el lenguaje no verbal es esencial y muchas veces inconsciente. **Ensaya delante de un espejo, grábate y obsérvate**: ¿Cómo te ves?, ¿tus gestos son calmados y transmiten confianza? ¿Tu tono de voz es tranquilo pero lleno de ilusión y convicción? También puedes ensayar delante de otras personas y/o transmitirles la grabación: ¿qué opinan?

Usa la escucha como arma

¡Ojo, esto no es un monólogo! **Si tu jefe interviene, estate atenta a su lenguaje verbal**: ¿Qué te dice?, ¿Qué es lo que no dice? Y, por otro lado, haz verificaciones de tu escucha: "si te he entendido bien..."

Deja momentos de silencio, aunque puedan ser muy incómodos. Estos segundos de silencio permiten a ambas partes analizar la situación y sobre todo dejar más espacio para que tu interlocutor, tu jefe en este caso, pueda seguir hablando. Cuanto más intervenga tu jefe, más posibilidades de intercambio y de aclaración te ofrecerá, y más información te llevarás...y ¡la información es oro!

LO MÁS LEÍDO

Los mejores looks de la semana y 7 novedades de Zara, Mango y Stradivarius para llevar los colores tendencia de la primavera 2026

Localizada en Stradivarius la gabardina más elegante que más he visto a las expertas en la Semana de la Moda de París

Apúntate a
COSMOPOLITAN TEAM

Cada domingo en tu bandeja de entrada: horóscopo, tendencias de moda y belleza, y lo mejor en series y libros.

¡ME APUNTO!